

**INFORMACIÓN DEL PROYECTO DE EJECUCIÓN  
PROMOVIDO POR EL AYUNTAMIENTO DE  
FUENTENAVA DE JÁBAGA**

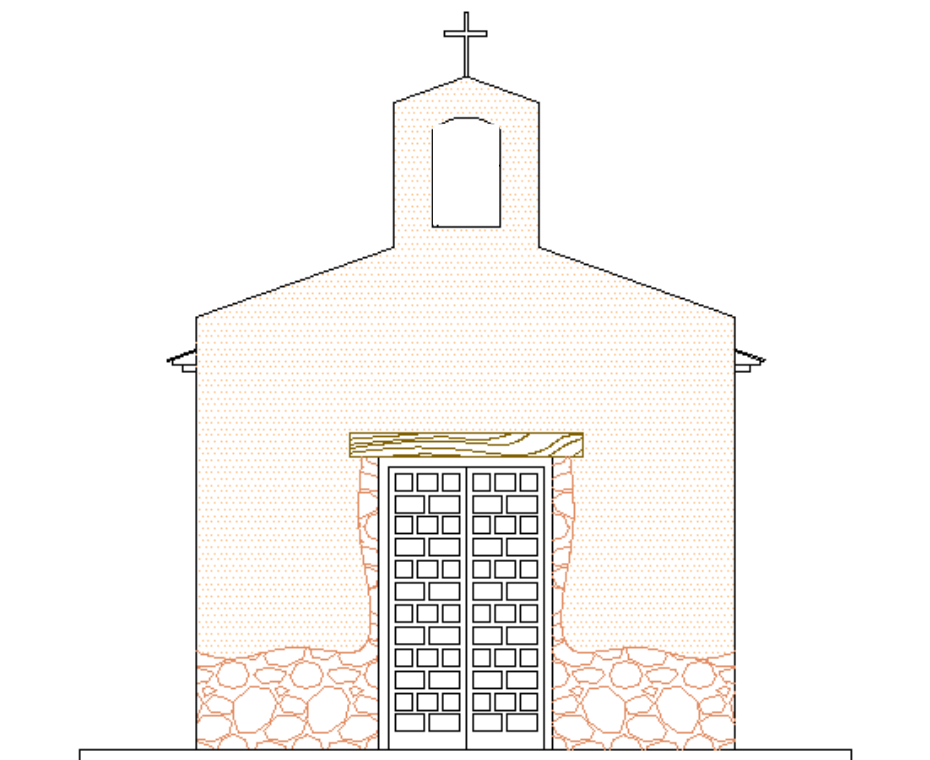

***“Reconstrucción de la Ermita de Llanos de Tejeda”  
sobre parcela municipal  
FINANCIADA CON LAS APORTACIONES DE  
LOS VECINOS DE NAVALÓN***

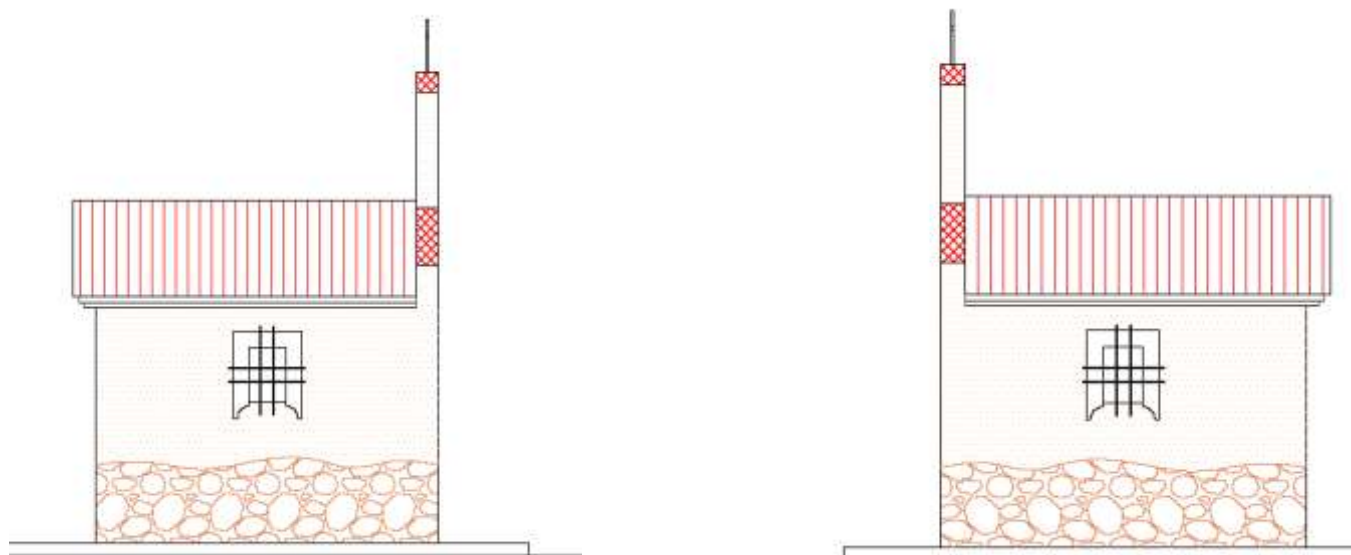

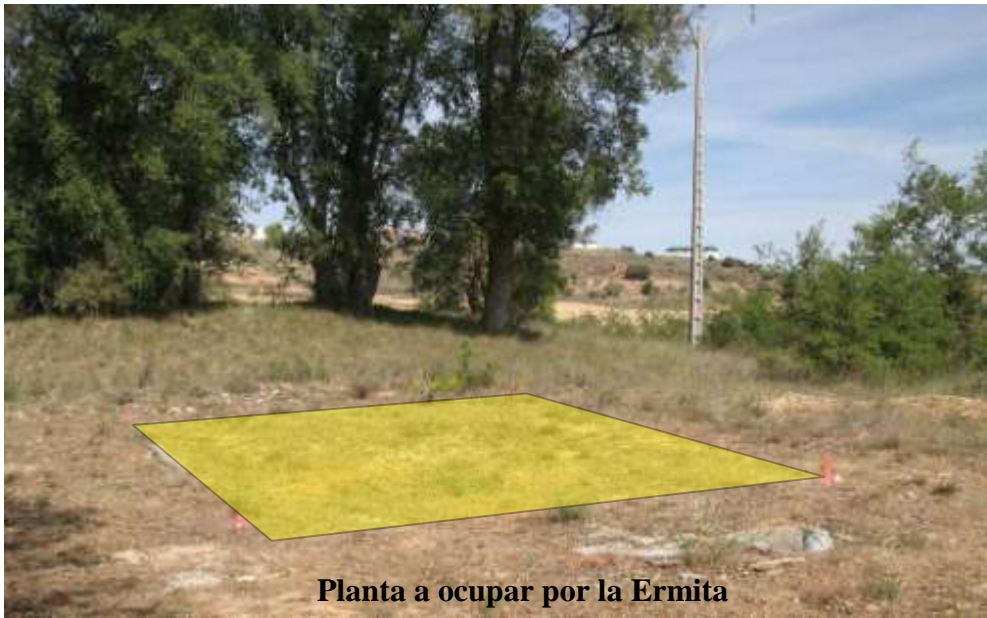

**Planta a ocupar por la Ermita**



**ACTO DE REPLANTEO PREVIO 13/JUNIO/2012**





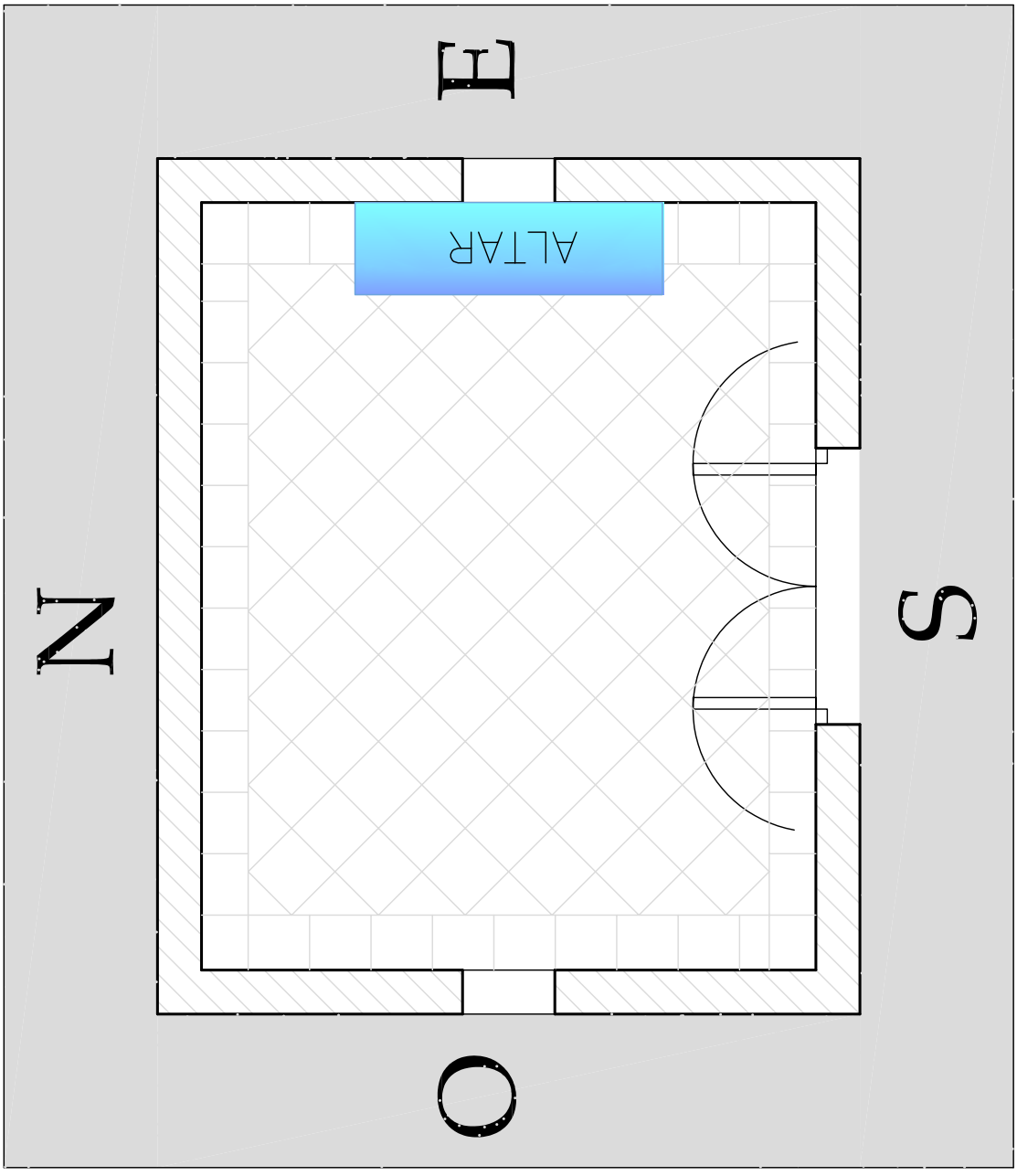

PLANTA ARQUITECTURA

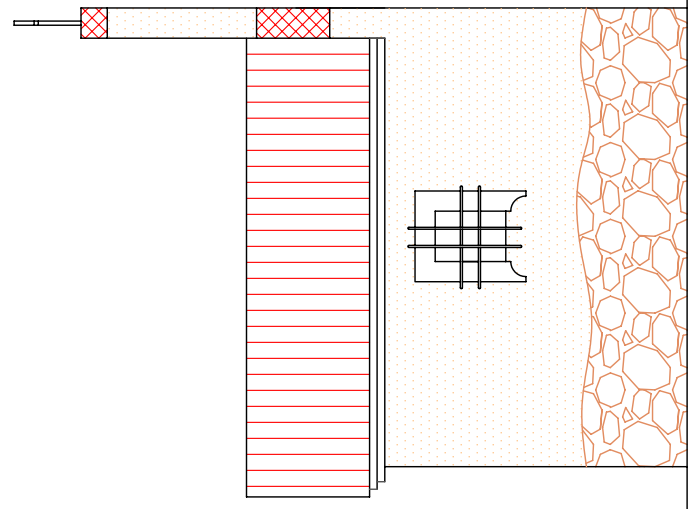
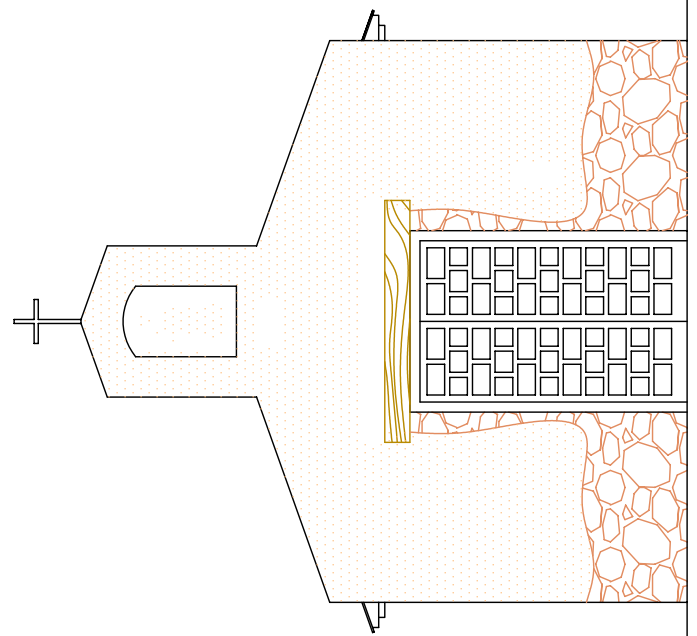
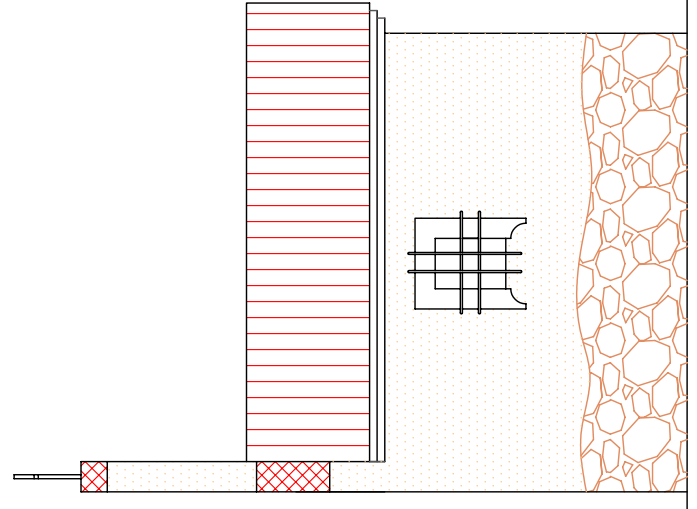

ALZADOS  
escala 1/75